

# LOTISSEMENT ROMSÉE LOT M2

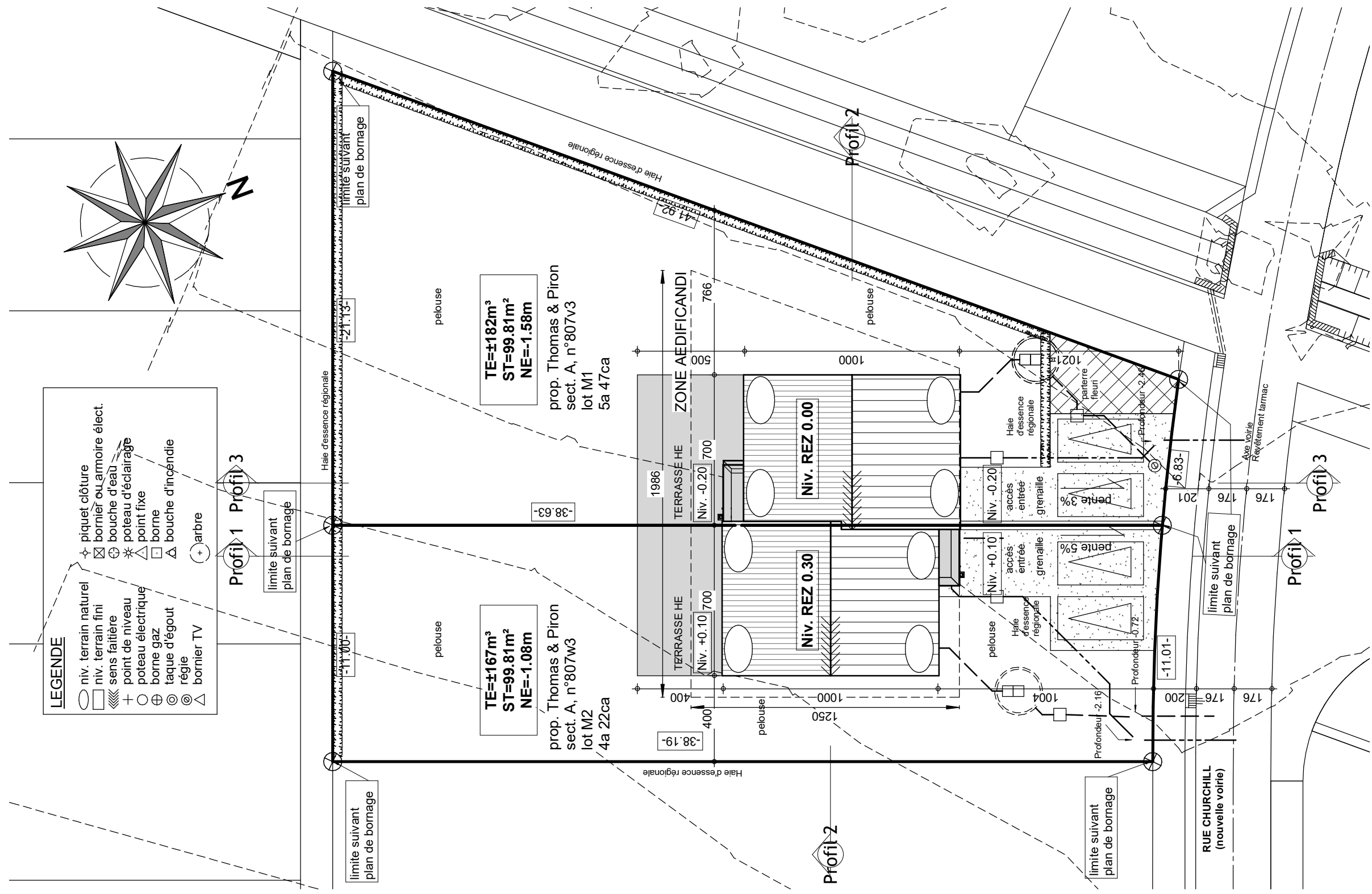
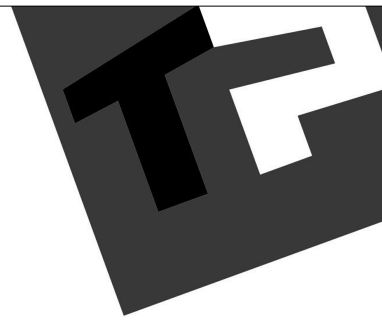

**LEGENDE**

- niv. terrain naturel
- niv. terrain fini
- ▨ sens faitière
- ⋆ point de niveau
- ⊕ poteau électrique
- ⊙ borne gaz
- ⊗ taque d'égout
- ⊚ régie
- ⊛ bornier TV
- ⊕ piquet clôture
- ⊗ bornier ou armoire élect.
- ⊕ bouche d'eau
- ⊗ poteau d'éclairage
- ⊕ point fixe
- ⊙ borne
- ⊗ bouche d'incendie
- ⊕ arbre

Profil 1 Profil 3

limite suivant plan de bornage

limite suivant plan de bornage

Hale d'essence régionale

limite suivant plan de bornage

TE=±167m<sup>3</sup>  
ST=99.81m<sup>2</sup>  
NE=-1.08m

prop. Thomas & Piron  
sect. A, n°807w3  
lot M2  
4a 22ca

TE=±182m<sup>3</sup>  
ST=99.81m<sup>2</sup>  
NE=-1.58m

prop. Thomas & Piron  
sect. A, n°807v3  
lot M1  
5a 47ca

TERRASSE HE  
Niv. +0.10 700

TERRASSE HE  
Niv. -0.20 700

ZONE AEDIFICANDI  
Niv. REZ 0.30

ZONE AEDIFICANDI  
Niv. REZ 0.00

Hale d'essence régionale

Hale d'essence régionale

Profil 2

Profil 2

RUE CHURCHILL  
(nouvelle voirie)

Ave. voirie  
Revêtement tarmac

limite suivant plan de bornage

Profil 1

Profil 3

limite suivant plan de bornage

## IMPLANTATION



40628/LIP/ENNI	
Date :	06/06/2024
Echelle :	1/200

Le présent projet reste la propriété de la S.A. THOMAS & PIRON. Il est protégé par la législation en matière de création et ne peut en aucun cas faire l'objet d'une copie même partielle sans l'autorisation de l'auteur.

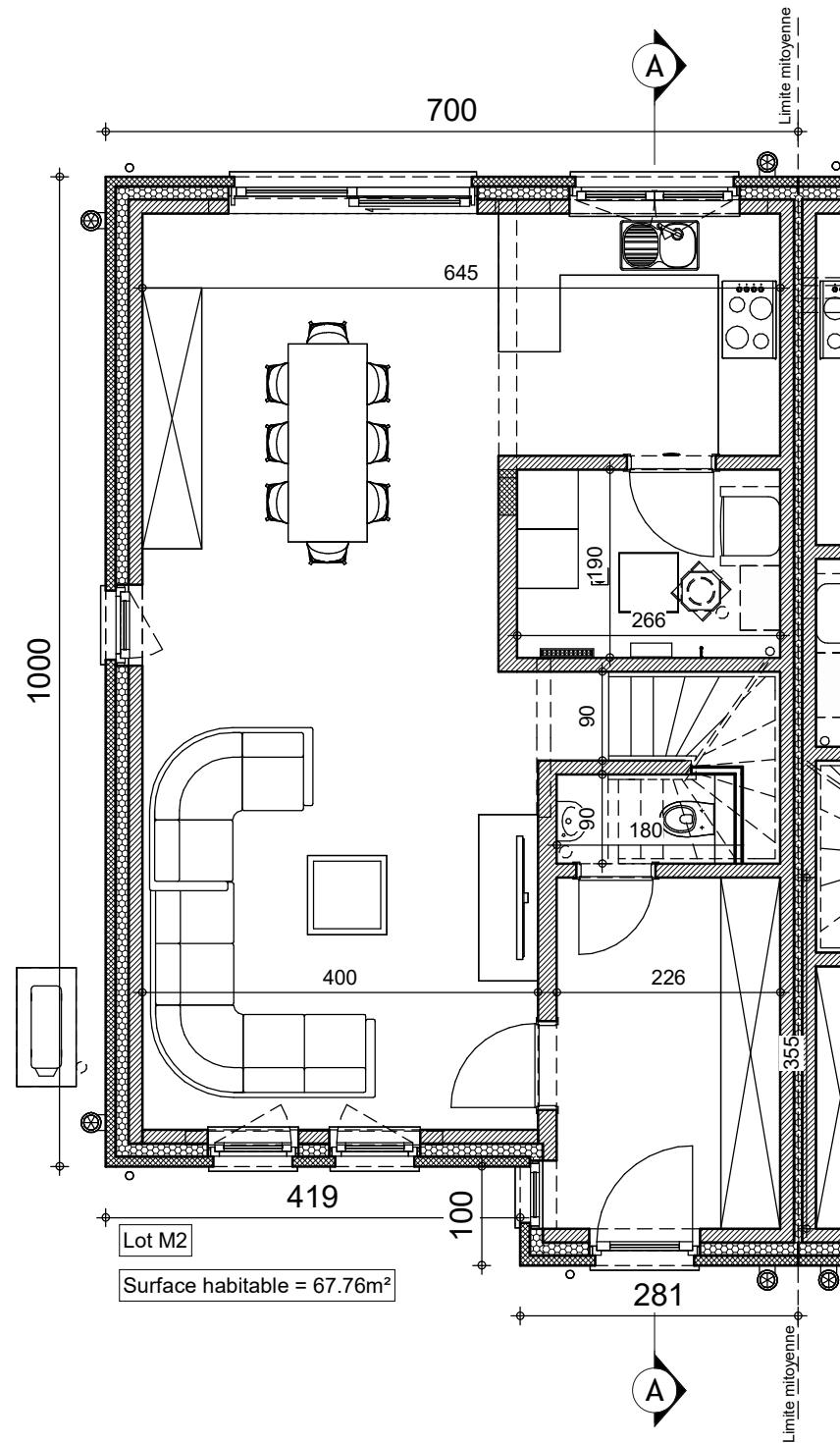

**REZ-DE-CHAUSSÉE**

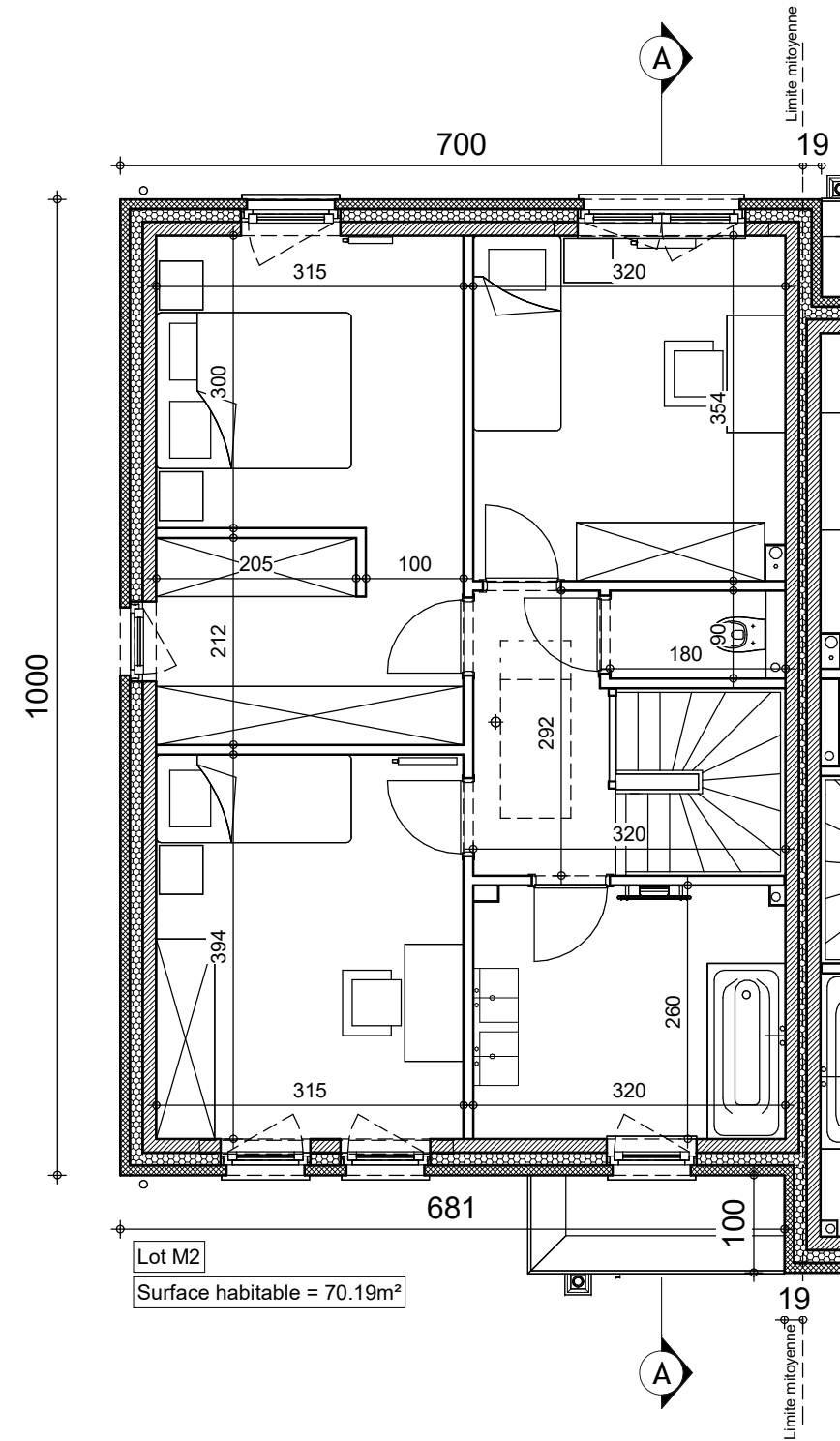

**ÉTAGE**

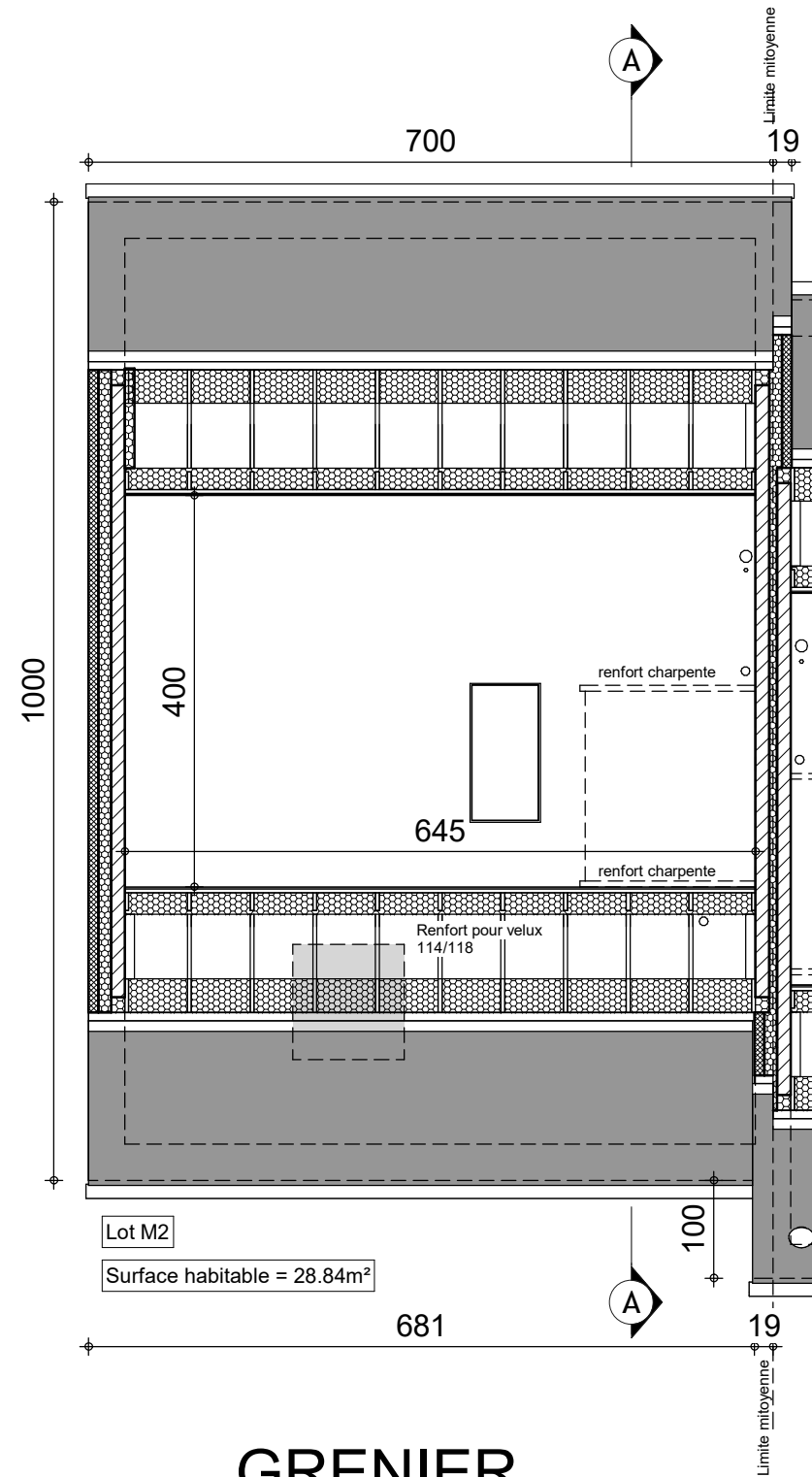

**GRENIER**

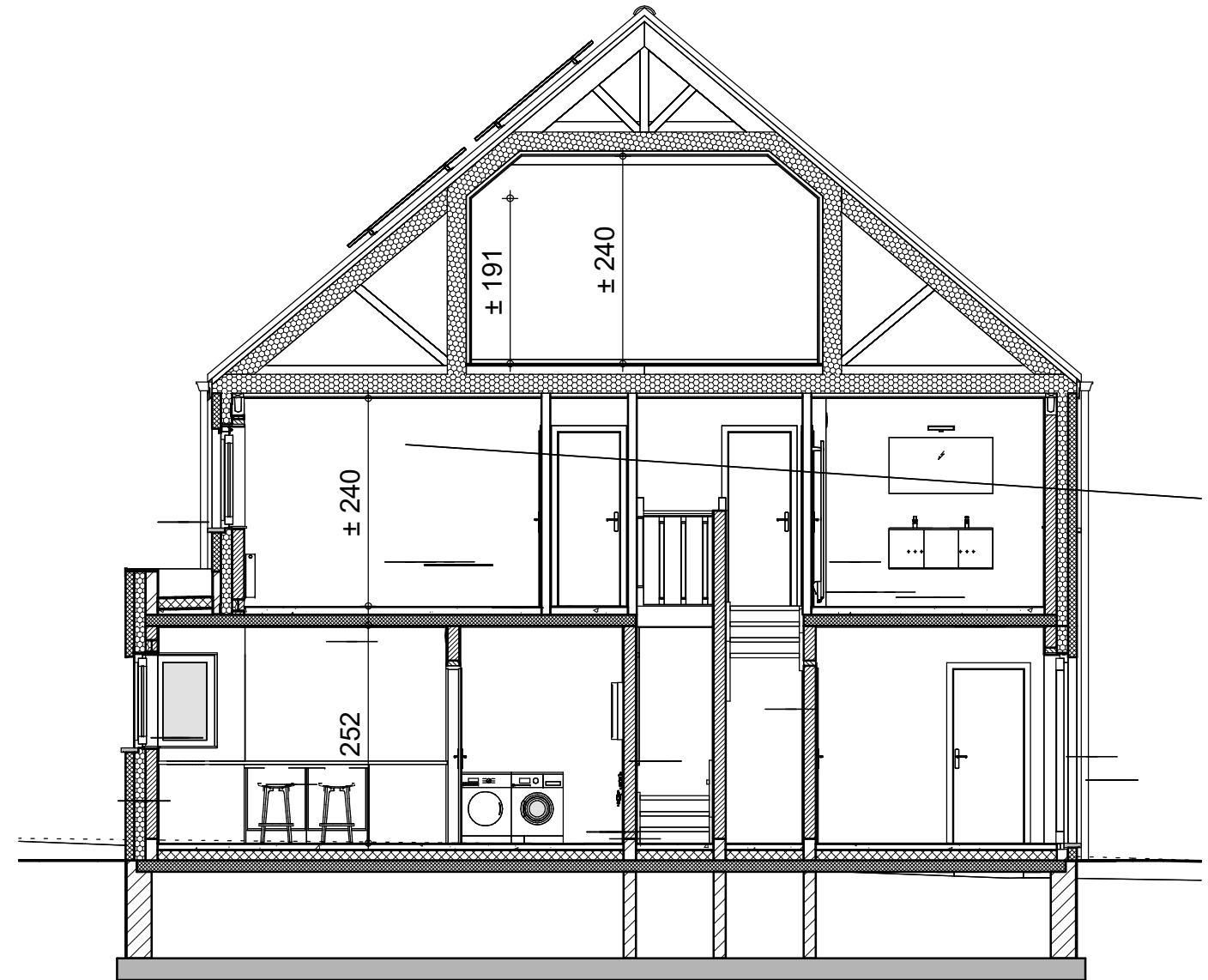

**COUPE AA**

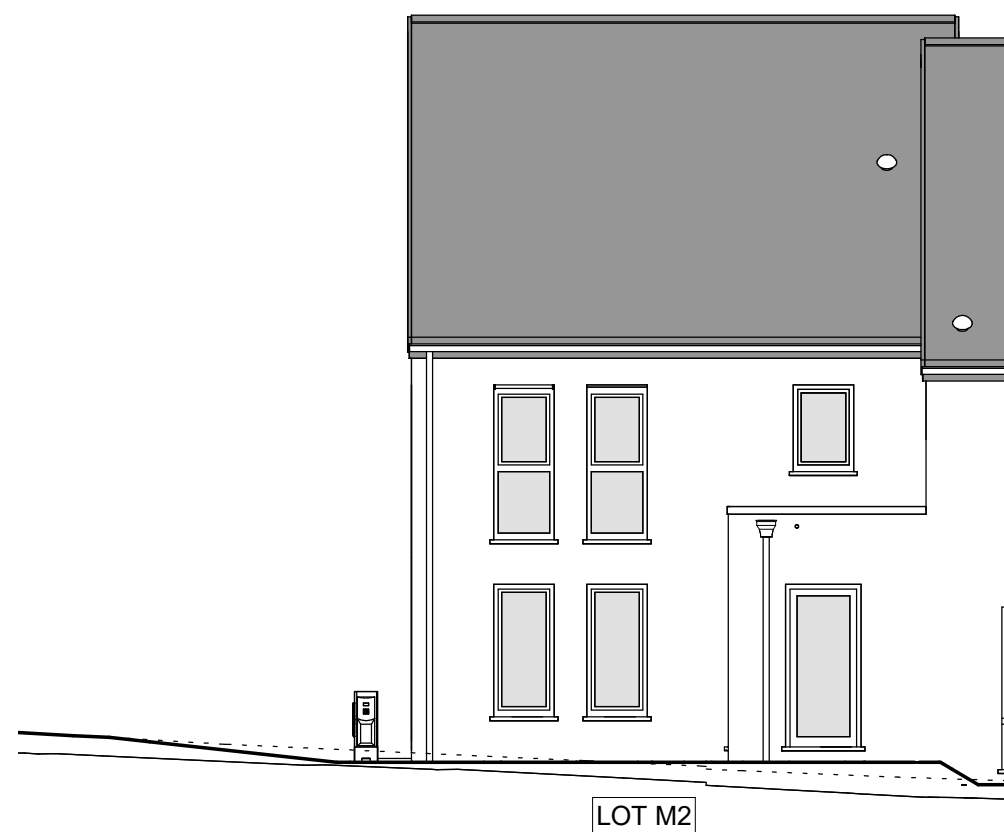

FACADE AVANT



FACADE ARRIERE

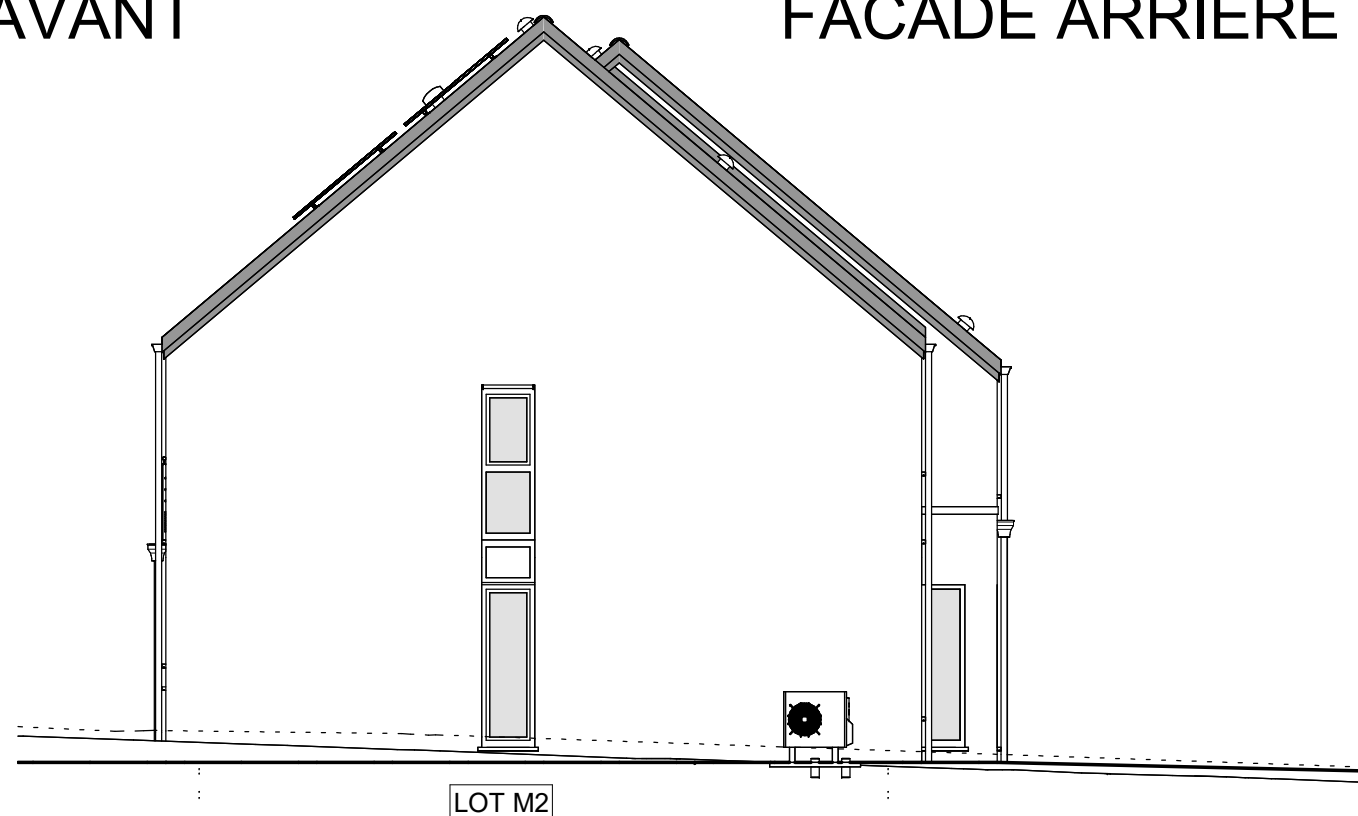

PIGNON GAUCHE

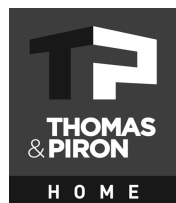

Le présent projet reste la propriété de la S.A. THOMAS & PIRON. Il est protégé par la législation en matière de création et ne peut en aucun cas faire l'objet d'une copie même partielle sans l'autorisation de l'auteur.

40628/LIP/ENNI	
Date :	06/06/2024
Echelle :	1/75